

PETA JABATAN DINAS KEPENDUDUKAN DAN PENCATATAN SIPIL

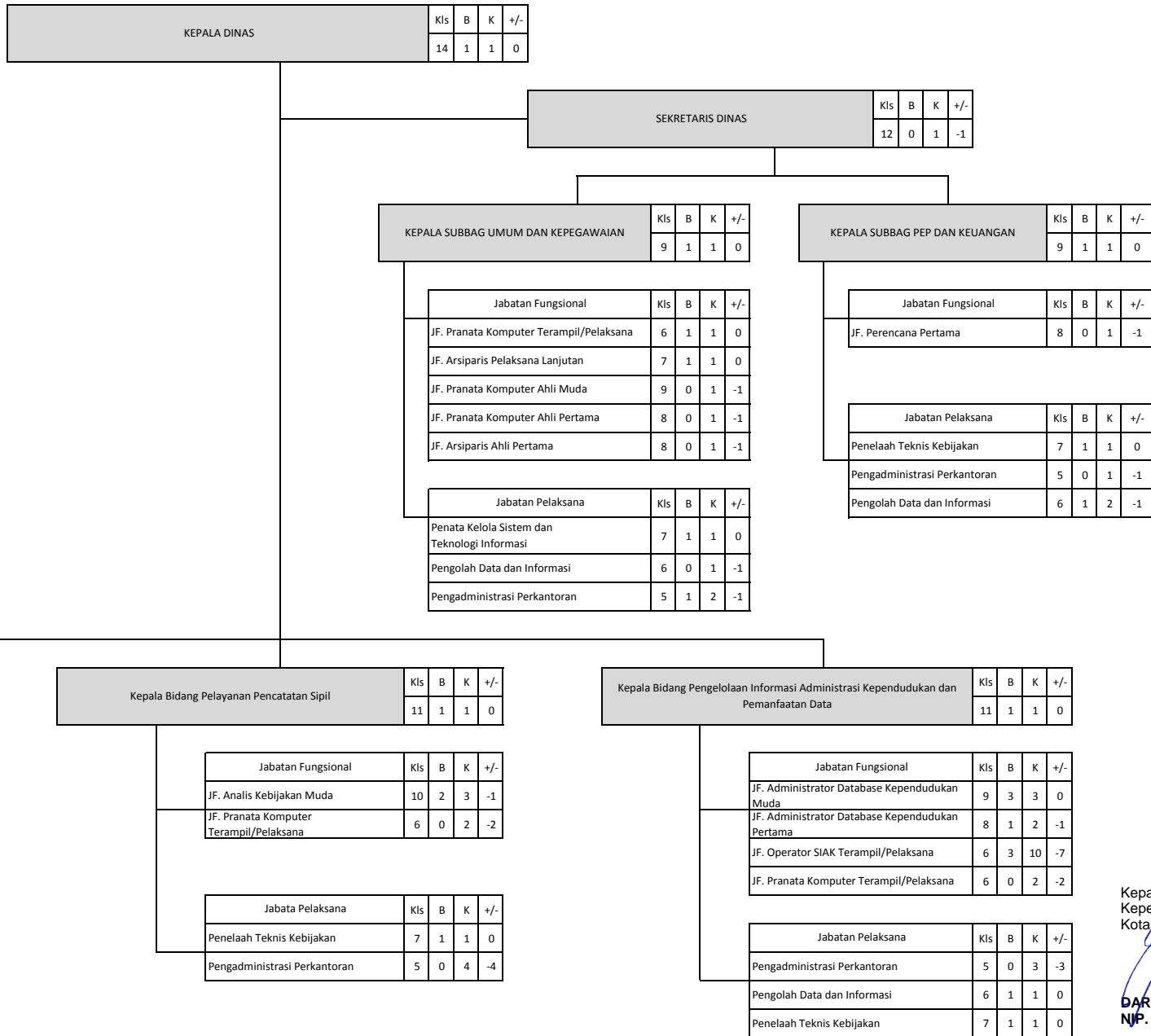

Kepala Dinas
Kependudukan dan Pencatatan Sipil
Kota Panjalinang

[Signature]

DARWIN, S.Pd.Mat
NIP. 19680709 199412 1 002

**REKAPITULASI
KELAS JABATAN DAN PERSEDIAAN PEGAWAI
DINAS KEPENDUDUKAN DAN PENCATATAN SIPIL KOTA PANGKALPINANG**

NO	KELAS JABATAN	PERSEDIAAN PEGAWAI
1	2	3
1	14	1
2	12	0
3	11	3
3	10	4
4	9	5
5	8	1
6	7	6
7	6	6
8	5	1
Total		27

Kepala Dinas
Kependudukan dan Pencatatan Sipil
Kota Pangkalpinang

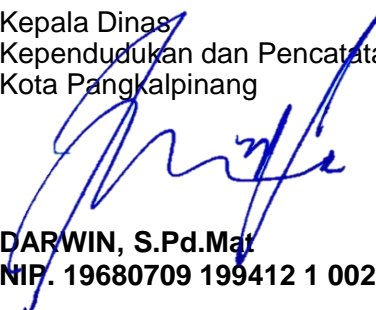
DARWIN, S.Pd.Mat
NIP. 19680709 199412 1 002

**DAFTAR NAMA JABATAN STRUKTURAL, KELAS JABATAN, DAN PERSEDIAAN PEGAWAI
DINAS KEPENDUDUKAN DAN PENCATATAN SIPIL KOTA PANGKALPINANG**

No	Nama Jabatan	Kelas Jabatan	Persediaan Pegawai	Keterangan
1	2	3	4	5
1	DINAS ADMINISTRASI KEPENDUDUKAN DAN PENCATATAN SIPIL			
1	Kepala Dinas Administrasi Kependudukan dan Pencatatan Sipil	14	1	
	Sekretariat Dinas Administrasi Kependudukan dan Pencatatan Sipil			
2	Sekretaris Dinas Administrasi Kependudukan dan Pencatatan Sipil	12	0	
3	Kepala Sub Bagian Umum dan Kepegawaian	9	1	
4	Kepala Sub Bagian Perencanaan, Evaluasi, Pelaporan dan Keuangan	9	1	
	Bidang Pelayanan Pendaftaran Penduduk			
5	Kepala Bidang Pelayanan Pendaftaran Penduduk	11	1	
	Bidang Pelayanan Pencatatan Sipil			
6	Kepala Bidang Pelayanan Pencatatan Sipil	11	1	
	Bidang Pengelolaan Informasi Administrasi Kependudukan dan Pemanfaatan Data			
7	Kepala Bidang Pengelolaan Informasi Administrasi Kependudukan dan Pemanfaatan Data	11	1	

Kepala Dinas
Kependudukan dan Pencatatan Sipil
Kota Pangkalpinang

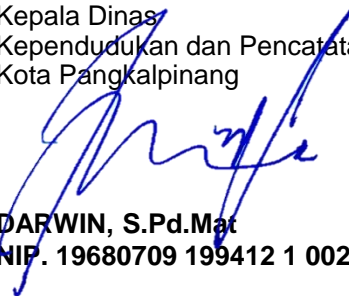
DARWIN, S.Pd.Mat
NIP. 19680709 199412 1 002

**DAFTAR JABATAN FUNSIONAL DAN JABATAN LAINNYA, KELAS JABATAN DAN PERSEDIAAN PEGAWAI
DINAS KEPENDUDUKAN DAN PENCATATAN SIPIL KOTA PANGKALPINANG**

No	Nama Jabatan Fungsional	Unit Organisasi	Kelas Jabatan	Persediaan Pegawai	Ket
1	2	3	4	5	6
DINAS KEPENDUDUKAN DAN PENCATATAN SIPIL					
I Jabatan Pelaksana					
1	Penelaah Teknis Kebijakan	Sub Bagian Perencanaan, Evaluasi, Pelaporan dan Keuangan	7	1	
2	Pengadministrasi Perkantoran	Sub Bagian Perencanaan, Evaluasi, Pelaporan dan Keuangan	5	0	
3	Pengolah Data dan Informasi	Sub Bagian Perencanaan, Evaluasi, Pelaporan dan Keuangan	6	1	
4	Penata Kelola Sistem dan Teknologi Informasi	Sub Bagian Umum dan Kepegawaian	7	1	
5	Pengolah Data dan Informasi	Sub Bagian Umum dan Kepegawaian	6	0	
6	Pengadministrasi Perkantoran	Sub Bagian Umum dan Kepegawaian	5	1	
7	Penelaah Teknis Kebijakan	Bidang Pelayanan Pencatatan Sipil	7	1	
8	Pengadministrasi Perkantoran	Bidang Pelayanan Pencatatan Sipil	5	0	
9	Penelaah Teknis Kebijakan	Bidang Pelayanan Pendaftaran Penduduk	7	1	
10	Pengadministrasi Perkantoran	Bidang Pelayanan Pendaftaran Penduduk	5	0	
11	Pengolah Data dan Informasi	Bidang Pelayanan Pendaftaran Penduduk	6	0	
12	Pengadministrasi Perkantoran	Bidang Pengelolaan Informasi Administrasi Kependudukan dan Pemanfaatan Data	5	0	
13	Pengolah Data dan Informasi	Bidang Pengelolaan Informasi Administrasi Kependudukan dan Pemanfaatan Data	6	1	
14	Penelaah Teknis Kebijakan	Bidang Pengelolaan Informasi Administrasi Kependudukan dan Pemanfaatan Data	7	1	
II Jabatan Fungsional					
15	JF. Analis Kebijakan Muda	Bidang Pelayanan Pendaftaran Penduduk	10	2	
16	JF. Pranata Komputer Terampil/Pelaksana	Bidang Pelayanan Pendaftaran Penduduk	6	0	
17	JF. Analis Kebijakan Muda	Bidang Pelayanan Pencatatan Sipil	10	2	
18	JF. Pranata Komputer Terampil/Pelaksana	Bidang Pelayanan Pencatatan Sipil	6	0	
19	JF. Administrator Database Kependudukan Muda	Bidang Pengelolaan Informasi Administrasi Kependudukan dan Pemanfaatan Data	9	3	
20	JF. Administrator Database Kependudukan Pertama	Bidang Pengelolaan Informasi Administrasi Kependudukan dan Pemanfaatan Data	8	1	
21	JF. Operator SIAK Terampil/Pelaksana	Bidang Pengelolaan Informasi Administrasi Kependudukan dan Pemanfaatan Data	6	3	
22	JF. Pranata Komputer Terampil/Pelaksana	Bidang Pengelolaan Informasi Administrasi Kependudukan dan Pemanfaatan Data	6	0	
23	JF. Pranata Komputer Terampil/Pelaksana	Sub Bagian Umum dan Kepegawaian	6	1	
24	JF. Arsiparis Pelaksana Lanjutan	Sub Bagian Umum dan Kepegawaian	7	1	
25	JF. Pranata Komputer Ahli Muda	Sub Bagian Umum dan Kepegawaian	9	0	
26	JF. Pranata Komputer Ahli Pertama	Sub Bagian Umum dan Kepegawaian	8	0	
27	JF. Arsiparis Ahli Pertama	Sub Bagian Umum dan Kepegawaian	8	0	
28	JF. Perencana Pertama	Sub Bagian Perencanaan, Evaluasi, Pelaporan dan Keuangan	8	0	
TOTAL				21	

Kepala Dinas
Kependudukan dan Pencatatan Sipil
Kota Pangkalpinang

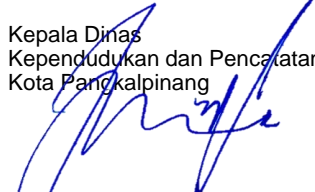
DARWIN, S.Pd.Mat
NIP. 19680709 199412 1 002

**TABEL HASIL EVALUASI JABATAN STRUKTURAL
DINAS KEPENDUDUKAN DAN PENCATATAN SIPIL KOTA PANGKALPINANG**

No	Nama Jabatan	Kelas Jabatan	Harga Jabatan	Faktor 1 Ruang Lingkup + Dampak (Level 1-5)		Faktor 2 Pengaturan Organisasi (Level 1-3)		Faktor 3 Wewenang Penyeliaan dan Manjerial		Faktor 4 Hubungan Personal				Faktor 5 Kesulitan Pengarahan Pekerjaan		Faktor 6 Kondisi Lain (Level 1-6)	
				5	6	7	8	9	10	4A Sifat Hubungan	4B Tujuan Hubungan	11	12	13	14	15	16
1	2	3	4	5	6	7	8	9	10	11	12	13	14	15	16	17	18
1	DINAS ADMINISTRASI KEPENDUDUKAN DAN PENCATATAN SIPIL																
1	Kepala Dinas Administrasi Kependudukan dan Pencatatan Sipil	14	2865	2	350	2	250	2	775	3	75	3	100	3	340	3	975
	Sekretariat Dinas Administrasi Kependudukan dan Pencatatan Sipil																
2	Sekretaris Dinas Administrasi Kependudukan dan Pencatatan Sipil	12	2115	1	175	1	100	2	775	3	75	2	75	3	340	2	575
3	Kepala Sub Bagian Umum dan Kepegawaian	9	1430	1	175	1	100	1	450	1	25	1	30	3	340	1	310
4	Kepala Sub Bagian Perencanaan, Evaluasi, Pelaporan dan Keuangan	9	1430	1	175	1	100	1	450	1	25	1	30	3	340	1	310
	Bidang Pelayanan Pendaftaran Penduduk																
5	Kepala Bidang Pelayanan Pendaftaran Penduduk	11	2045	1	175	1	100	2	775	2	50	1	30	3	340	2	575
	Bidang Pelayanan Pencatatan Sipil																
6	Kepala Bidang Pelayanan Pencatatan Sipil	11	2045	1	175	1	100	2	775	2	50	1	30	3	340	2	575
	Bidang Pengelolaan Informasi Administrasi Kependudukan dan Pemanfaatan Data																
7	Kepala Bidang Pengelolaan Informasi Administrasi Kependudukan dan Pemanfaatan Data	11	2045	1	175	1	100	2	775	2	50	1	30	3	340	2	575

Kepala Dinas
Kependudukan dan Pencatatan Sipil
Kota Pangkalpinang

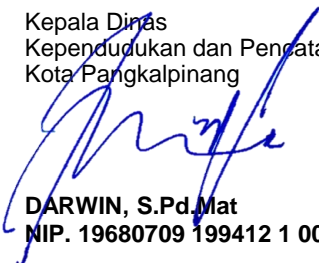
DARWIN, S.Pd.Mat
NIP. 19680709 199412 1 002

**TABEL HASIL EVALUASI JABATAN FUNGSIONAL DAN JABATAN LAINNYA
DINAS KEPENDUDUKAN DAN PENCATATAN SIPIL KOTA PANGKALPINANG**

NO	Nama Jabatan Fungsional	Unit Organisasi	Kelas Jabatan	Harga Jabatan	Faktor 1 Pengetahuan (Level 1-9)	Faktor 2 Pengawasan (Level 1-5)	Faktor 3 Pedoman (Level 1-5)	Faktor 4 Kompleksitas (Level 1-6)	Faktor 5 R. Lingkup Pengaruh (level 1-6)	Faktor 6 Hub Pribadi (Level 1-4)	Faktor 7 Tujuan Hubungan (Level 1-4)	Faktor 8 Tuntutan Fisik (level 1-3)	Faktro 9 Lingk. Kerja (Level 1-3)
1	2	3	4	5	6	7	8	9	10	11	12	13	14
I	DINAS KEPENDUDUKAN DAN PENCATATAN SIPIL												
I	Jabatan Pelaksana												
1	Penelaah Teknis Kebijakan	Sub Bagian Perencanaan, Evaluasi, Pelaporan dan Keuangan	7	890	5	750	1	25	1	25	1	25	5
2	Pengadministrasi Perkantoran	Sub Bagian Perencanaan, Evaluasi, Pelaporan dan Keuangan	5	490	3	350	1	25	1	25	1	25	5
3	Pengolah Data dan Informasi	Sub Bagian Perencanaan, Evaluasi, Pelaporan dan Keuangan	6	690	4	550	1	25	1	25	1	25	5
4	Penata Kelola Sistem dan Teknologi Informasi	Sub Bagian Umum dan Kepegawaian	7	890	5	750	1	25	1	25	1	25	5
5	Pengolah Data dan Informasi	Sub Bagian Umum dan Kepegawaian	6	690	4	550	1	25	1	25	1	25	5
6	Pengadministrasi Perkantoran	Sub Bagian Umum dan Kepegawaian	5	490	3	350	1	25	1	25	1	25	5
7	Penelaah Teknis Kebijakan	Bidang Pelayanan Pencatatan Sipil	7	890	5	750	1	25	1	25	1	25	5
8	Pengadministrasi Perkantoran	Bidang Pelayanan Pencatatan Sipil	5	490	3	350	1	25	1	25	1	25	5
9	Penelaah Teknis Kebijakan	Bidang Pelayanan Pendaftaran Penduduk	7	890	5	750	1	25	1	25	1	25	5
10	Pengadministrasi Perkantoran	Bidang Pelayanan Pendaftaran Penduduk	5	490	3	350	1	25	1	25	1	25	5
11	Pengolah Data dan Informasi	Bidang Pelayanan Pendaftaran Penduduk	6	690	4	550	1	25	1	25	1	25	5
12	Pengadministrasi Perkantoran	Bidang Pengelolaan Informasi Administrasi Kependudukan dan Pemanfaatan Data	5	490	3	350	1	25	1	25	1	25	5
13	Pengolah Data dan Informasi	Bidang Pengelolaan Informasi Administrasi Kependudukan dan Pemanfaatan Data	6	690	4	550	1	25	1	25	1	25	5
14	Penelaah Teknis Kebijakan	Bidang Pengelolaan Informasi Administrasi Kependudukan dan Pemanfaatan Data	7	890	5	750	1	25	1	25	1	25	5
II	Jabatan Fungsional Tertentu												
15	JF. Analis Kebijakan Muda	Bidang Pelayanan Pendaftaran Penduduk	10	1735	6	950	3	275	2	125	3	150	5
16	JF. Pranata Komputer Terampil/Pelaksana	Bidang Pelayanan Pendaftaran Penduduk	6	740	4	550	1	25	1	25	2	75	5
17	JF. Analis Kebijakan Muda	Bidang Pelayanan Pencatatan Sipil	10	1735	6	950	3	275	2	125	3	150	5
18	JF. Pranata Komputer Terampil/Pelaksana	Bidang Pelayanan Pencatatan Sipil	6	740	4	550	1	25	1	25	2	75	5
19	JF. Administrator Database Kependudukan Muda	Bidang Pengelolaan Informasi Administrasi Kependudukan dan Pemanfaatan Data	9	1355	5	750	2	125	2	125	3	150	5
20	JF. Administrator Database Kependudukan Pertama	Bidang Pengelolaan Informasi Administrasi Kependudukan dan Pemanfaatan Data	8	1280	5	750	2	125	2	125	3	150	5
21	JF. Operator SIAK Terampil/Pelaksana	Bidang Pengelolaan Informasi Administrasi Kependudukan dan Pemanfaatan Data	6	740	4	550	1	25	1	25	2	75	5
22	JF. Pranata Komputer Terampil/Pelaksana	Bidang Pengelolaan Informasi Administrasi Kependudukan dan Pemanfaatan Data	6	740	4	550	1	25	1	25	2	75	5
23	JF. Pranata Komputer Terampil/Pelaksana	Sub Bagian Umum dan Kepegawaian	6	740	4	550	1	25	1	25	2	75	5
24	JF. Arsiparis Pelaksana Lanjutan	Sub Bagian Umum dan Kepegawaian	7	1005	4	550	2	125	2	125	2	75	5
25	JF. Pranata Komputer Ahli Muda	Sub Bagian Umum dan Kepegawaian	9	1355	5	750	2	125	2	125	3	150	5
26	JF. Pranata Komputer Ahli Pertama	Sub Bagian Umum dan Kepegawaian	8	1280	5	750	2	125	2	125	3	150	5
27	JF. Arsiparis Ahli Pertama	Sub Bagian Umum dan Kepegawaian	8	1280	5	750	2	125	2	125	3	150	5
28	JF. Perencana Pertama	Sub Bagian Perencanaan, Evaluasi, Pelaporan dan Keuangan	8	1280	5	750	2	125	2	125	3	150	5

Kepala Dinas
Kependudukan dan Pencatatan Sipil
Kota Pangkalpinang

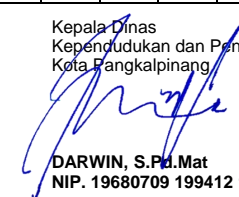

DARWIN, S.Pd.Mat
NIP. 19680709 199412 1 002